

Guia

FENARRECO

2022

O Município

www.omunicipio.com.br/fenarreco2022



ILUSTRATION ED CARLOS

**Clique nas opções
abaixo ou deslize**

Para os botões funcionarem, é necessário suporte do seu celular.

INGRESSOS

CASHLESS

PROGRAMAÇÃO

ESTACIONAMENTO

GASTRONOMIA

BEBIDAS

PARQUE DE DIVERSÃO

DESFILE

SOUVENIRES

TRAJES TÍPICOS

CONCURSOS E BRINCADEIRAS

TRANSPORTE

SEGURANÇA

REALEZA

REALEZA MIRIM

INGRESSOS



Cobrança a partir das 15 horas nos dias 7, 8, 9, 11, 12, 13, 14 e 15 de outubro

Entrada gratuita nos dias 6, 10 e 16

Crianças (abaixo de 12 anos) não pagam

Idosos não pagam no dia 11 de outubro até às 19h

Preços

Entrada cheia **R\$ 20**

Idosos acima de 60 anos **R\$ 10**

Estudantes com carteirinha e identidade **R\$ 10**

(São aceitas todas as carteirinhas de estudante, além da ID Jovem)

Ingressos para pessoas com traje típico completo **R\$ 10**

Pessoas com deficiência **R\$ 10**

Professores **R\$ 10**

Venda

A partir das 15h abrem as bilheterias na frente do pavilhão

Não haverá venda de ingressos on-line e nem venda de passaporte para todos os dias de festa

VOLTE AO INÍCIO

HOUSE OF THE
DRAGON

SYRAXX

Bestburger®

 **hbestburger**

BRUSQUE

R. Orídes Schwartz, 247 - Guarani

ITAJAÍ e BALNEÁRIO CAMBORÍU



CASHLESS



Sistema de pagamento

A Fenarreco utilizará o Fenakarte (cashless) para todas as compras durante o evento. Trata-se de um sistema de pagamento que evita o uso de dinheiro em espécie, com o objetivo de agilizar os atendimentos durante os dias de festa.

Serão dois pontos para aquisição do cartão: na praça Barão de Schreeburg, junto à cabine da Área Azul e na bilheteria do pavilhão da Fenarreco. A comissão organizadora da festa orienta para que o fenafesteiro faça antecipadamente a ativação do Fenakarte e assim evitar filas ao chegar na festa.

O cartão custa R\$ 5 e pode ser devolvido ao final da utilização. Já o chaveiro custa R\$ 7. Ambos também são souvenir para os fenafesteiros levarem a lembrança da 35ª Fenarreco. Para carregar valores, é possível utilizar pix, dinheiro, cartão de crédito ou débito.

Confira passo a passo do Fenakarte

1- Adquira o Fenakarte ou chaveiro Fenafesteiro em um dos pontos de venda; No próprio caixa, por meio de pix, débito, crédito ou dinheiro em espécie, faça uma carga do valor de sua preferência;

2- Vai de carro à festa? O estacionamento será pago com seu Fenakarte e você receberá dois tickets: de pagamento e validação;

3- Ingresso para Fenarreco: Nos dias de cobrança de entrada, basta passar pelas catracas, que o valor do ingresso será debitado e seu acesso à festa está liberado;

4- Durante a festa, todo o consumo será feito por meio do Fenakarte: alimentação, bebidas, parque de diversões. Ao todo, são oito pontos de atendimento para recarregar seu cartão. A cada transação, você recebe um ticket com o extrato;

5- A Central de Atendimento ficará ao lado da entrada do pavilhão gastronômico. O limite para carga no cartão é de R\$ 500;

6- Em caso de perda, deve-se comunicar imediatamente a central para cancelamento do dispositivo;

7- O valor não utilizado (saldo residual) será devolvido da seguinte forma:

- Recarga feita em dinheiro: devolução em dinheiro, no mesmo dia;
- Recarga via pix: via pix, no mesmo dia;
- Recarga cartão de débito: em 24h;
- Recarga cartão de crédito: em 35 dias úteis;





VOLTE AO INÍCIO

PROGRAMAÇÃO



6 de outubro

(Quinta-feira)

20h		Solenidade de abertura da 35ª Fenarreco
21h		Banda Os Montanari
21h		Banda Herr Schmitt
00h		Encerramento

7 de outubro

(Sexta-feira)

11h		Abertura dos portões
18h30		Desfile Oficial De Abertura (avenida Cônsul Carlos Renaux)
19h		Banda Madame Frau
21h		Society Band
22h		Entretenimento – Brincadeiras
22h30		Lino e Orquestra
00h		Entretenimento – Chope em metro
00h30		Banda do Barril
1h30		Encerramento
3h		Encerramento

 Pavilhão Principal

 Pavilhão Cultural

8 de outubro

(Sábado)

11h		Abertura dos portões
13h		Grupo de Canto Deutscher Sängerverein
14h		Grupo Melody
17h30		Choppmotorrad
20h30		Entretenimento – Brincadeiras
21h		Banda D’Fiebes
21h		Banda Hipnose
00h		Entretenimento – Chope em metro
00h30		Banda San German
00h30		Bavária Band
3h30		Encerramento

9 de outubro

(Domingo)

11h		Abertura dos portões
12h		Brusband
13h		Grupo Amigo Do Canto Alemão
15h30		Trio Edelweiss
18h30		Entretenimento – Brincadeiras
19h		Vox 3
22h		Tropical Band
00h30		Encerramento

 Pavilhão Principal

 Pavilhão Cultural







10 de outubro

(Segunda-feira)

11h		Abertura dos portões
14h		Die Lustigen Musikanten
17h30		Brusband
21h		Adler's Band
00h		Encerramento

11 de outubro - Melhor Idade

(Terça-feira)

11h		Abertura dos portões
19h		Banda XV Show
21h		Bavária Band
23h		Banda Cruzeiro
00h		Entretenimento – Chope em metro
00h30		Os Montanari
2h00		Encerramento
3h30		Encerramento

 Pavilhão Principal

 Pavilhão Cultural

12 de outubro

(Quarta-feira)

11h		Abertura dos portões
12h30		Grupo Amigo do Canto Alemão
13h30		Musical Master
16h		Grupo de Canto Deutscher Sängerverein
17h		Banda San German
20h		Entretenimento – Brincadeiras
20h30		Vox 3
23h		Encerramento

13 de outubro

Fenarreco Mirim

(quinta-feira)

11h		Abertura dos portões
15h		Entretenimento para as crianças
16h		Escolha da realeza mirim
18h		Banda XV Show
21h		Entretenimento – Brincadeiras
21h30		Banda D’Fiebes
00h30		Encerramento

 Pavilhão Principal

 Pavilhão Cultural

14 de outubro

(Sexta-feira)

11h		Abertura dos portões
19h	■	Banda Mensagem
21h	■	Tropical Band
22h	■	Entretenimento – Brincadeira
22h30	■	Banda Champagne
00h	■	Entretenimento – Chope em metro
00h30	■	Society Band
1h30	■	Encerramento
3h30	■	Encerramento

■ Pavilhão Principal

■ Pavilhão Cultural



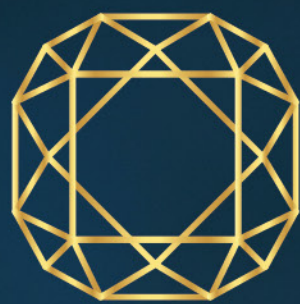

MOCELLIN

ODONTOLOGIA / CIÊNCIA / ARTE

Há 30 anos fazendo parte da tradição de uma das mais belas festas de outubro de Santa Catarina.

Vamos juntos celebrar!

FENARRECO

BRUSQUE - SANTA CATARINA



Rua Conselheiro Rui Barbosa, 12 | Centro | Brusque | 47 3351-8867 | 47 99178-3194

Instagram @mocellin.odontologia

ATENDIMENTO EM BRUSQUE E BALNEÁRIO CAMBORIÚ

15 de outubro

(Sábado)

11h		Abertura dos portões
13h		Grupo de Canto Deutscher Sängerverein
13h30		Brusband
16h30		Grupo de Danças Alle Tanzen Zusammen
17h20		Trio Edelweiss
20h		Grupo de Danças Folclóricas de Estrela (RS)
20h30		Banda Cruzeiro
21h		Banda Marmor Stein
23h		Grupo de Danças Folclóricas de Estrela (RS)
00h		Banda Hipnose
00h		Entretenimento – Chope em metro
00h30		Banda Champagne
3h		Encerramento
3h30		Encerramento

 Pavilhão Principal

 Pavilhão Cultural

16 de outubro

(Domingo)

11h	Abertura dos portões
12h30	Musical Master
15h	Grupo de Danças Alle Tanzen Zusammen
15h30	Banda Estrela de Ouro
18h30	Escolha da Rainha da 36ª Fenarreco
20h	Banda Verde Vale
23h	Encerramento

 Pavilhão Principal

 Pavilhão Cultural

ESTACIONAMENTO

E

Em frente ao pavilhão

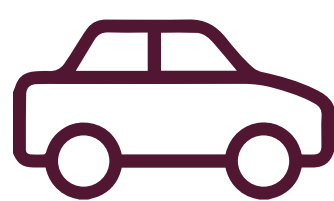

Carros

R\$ 20



Motos

R\$20



Ônibus

R\$ 50



Motorhome

R\$100

VOLTE AO INÍCIO

GASTRONOMIA



Restaurante Schmitt

½ Marreco **R\$ 59**

Eisben **R\$ 49**

Salsichas **R\$ 47**

Sobremesas **R\$ 14**

Buffet **R\$ 59**

½ Buffet **R\$ 42**

Petisco Alemão **R\$ 45**

Marreco Crispy Alemão **R\$ 45**

Best Burger & Co.

Cheese Burger **R\$ 25,90**

Cheese Salad **R\$ 28,90**

Cheese Bacon **R\$ 29,90**

Best Marreco **R\$ 29,90**

Adicional de Batata **R\$ 6,90**

Do Fritz

Ponto 02

Batata Recheada **R\$ 30**

Ponto 06

Espetinho **R\$ 15**

Salsichão Alemão no pão **R\$ 22**

Salsichão Alemão Picado **R\$ 30**

Ponto 04

Pizza Fatia **R\$ 18**

Pastel **15,00**

Ponto 05 - Hambúrguer Artesanal

BR-116 **R\$ 32**

Rota 66 **R\$ 32**

BR-230 **R\$ 32**

Tail Of The Dragon **R\$ 32**

Adicional Fritas **R\$ 6**

Road Burguer **R\$ 28**

Fatboy Burguer **R\$ 29**

Duplo Burguer **R\$ 35**

Road Kids **R\$ 24**

Outros adicionais: R\$ 1 e R\$ 2

Original Batata e Porções

Clássicos:

Frango a passarinho com fritas **R\$ 48**

Calabresa com fritas **R\$ 40**

Isca de peixe com fritas **R\$ 55**

Mista (frango + calabresa + fritas + polenta) **R\$ 95**

Fritas:

Fritas **R\$ 30**

Fritas com bacon **R\$ 38**

Fritas com bacon e cheddar **R\$ 45**

Fritas com cheddar **R\$ 38**

Fritas com queijo e bacon **R\$ 45**

Fritas com queijo **R\$ 38**

Polenta:

Polenta **R\$ 30**

Polenta com bacon **R\$ 38**

Polenta com bacon e queijo **R\$ 45**

Polenta com queijo **R\$ 38**

Corrêa Doces e Churros

- Fondue de morango **R\$ 20**
- Morango com chocolate **R\$ 15**
- Churros Doce/Chocolate **R\$ 10**
- Churros Nutella **R\$ 15**
- Prestígio **R\$ 13**
- Quebra-queixo **R\$ 13**
- Coquinho **R\$ 13**
- Cocada (sabores) **R\$ 10**
- Maçã do amor/chocolate: **R\$ 10**
- Brigadeiro/Beijinho: **R\$ 10**

Ki Delícia logurtes

- Sorvete Cascão **R\$ 10**
- Pote de sorvete 180ml (com três adicionais incluso) **R\$ 15**
- Pote de sorvete 240ml (com três adicionais incluso) **R\$ 20**
- Açaí copo 300ml (com três adicionais incluso) **R\$ 20**
- Açaí copo 440ml (com três adicionais incluso) **R\$ 25**
- Milk shake 440ml **R\$ 20**

Big Dog prensadão

- Tradicional com 2 salsichas **R\$ 23**
- Frango e salsicha **R\$ 28**
- Calabresa e salsicha **R\$ 28**
- Bacon e salsicha **R\$ 28**

VOLTE AO INÍCIO

BEBIDAS



Chopes 400ml

- Chope Pilsen Germânia **R\$ 14**
- Chope Pilsen Golden Bier **R\$ 14**
- Chope Pilsen Schornstein **R\$ 14**
- Combo 3 copos Pilsen **R\$ 40**
- Combo 4 copos Pilsen **R\$ 50**
- Chopes especiais Ipa **R\$15**
- Chopes especiais Vinho **R\$ 15**
- Chopes especiais Sem Glúten **R\$ 15**
- Chopes especiais Sem Álcool **R\$ 15**
- Chopes especiais Munique **R\$ 15**
- Chopes especiais Fenarreco Bier **R\$ 15**
- Chopes especiais Puro Malte **R\$ 15**
- Chopes especiais American Lager **R\$ 15**
- Chope Heineken **R\$ 16**

Destilados

- Dose Gin Kalvelage 400ml **R\$ 20**
- Dose Vodka Smirnoff 400ml **R\$ 20**
- Dose Vodka Absolut 400ml **R\$ 25**
- Dose Gin Tonica 400ml **R\$ 25**
- Dose Whisky com energético **R\$ 25**
- Dose Vodka com energético **R\$ 25**
- Dose Gin 400ml com energético **R\$ 25**

Não Alcoólicos

- Refrigerante **R\$ 7**
- Água **R\$ 5**
- Suco Del Valle (290ml) **R\$ 10**
- Energéticos **R\$ 20**

Copos biodegradáveis



A cada 30 copos recolhidos, o participante da festa ganha um chope 300 ml. Procure por um caixa específico para o recebimento dos copos. No final da festa, todos eles vão ser pesados e vendidos para uma empresa. O valor dessa venda será destinado para uma entidade filantrópica no município.



VOLTE AO INÍCIO

Pratos Típicos

SCHMITT
buffet & eventos

e não podia
faltar o
mais famoso...



Salsichas Especiais



Eisbein



Marreco
1/2 marreco assado



Petisco Alemão



Marreco Crispy

Buffet

MENU:

- HACKEPETER
- SALAME COLONIAL
- LINGUIÇA DEFUMADA
- MORCILHA BRANCA
- GELÉIA SUÍNA (SULZE)
- LOMBINHO DEFUMADO
- MORCILHA ESCURA
- QUEIJO SERRANO
- KOCK KASE
- QUEIJO COLONIAL
- RICOTA APIMENTADO
- PATÊ DE LINGUIÇA BLUMENAU
- PATÊ DE TORRESMO
- GELÉIA BANANA/ MAÇÃ/ XINXIM
- NATA
- QUEIJINHO
- MELADO
- OVO DE CODORNA
- PIMENTA BIQUINHO AMARELO
- PÃO CASEIRO/ INTEGRAL/ MILHO

- ARROZ
- PURÊ DE BATATAS
- LINGUA ENSOPADA
- AIPIM COM BACON
- GOULASH
- NHOQUE DE BATATA DOCE COM LINGUIÇA BLUMENAU
- CHUCRUTE
- BOCKWURST
- WEISSWURST
- FRANGO AO
- MOLHO DE MOSTARDA
- KASSLER
- FILÉ DE TILÁPIA AO MOLHO MEDITERRÂNEO
- MARRECO CRISPY
- ARROZ DE MARRECO
- LINGUIÇA ARTESANAL DE MARRECO AO MOLHO DE CERVEJA PRETA
- REPOLHO ROXO
- SPÄTZLE NA MANTEIGA

- EISBEIN RECHEIO DE MARRECO
- MARRECO À SCHMITT
- CONFIT DE MARRECO AO MOLHO DE LARANJA E GENGIBRE
- RAIZ FORTE
- MOSTARDAS AMARELA/ ESCURA

SALADA:

- SELEÇÃO DE FOLHAS
(ALFACE/ RÚCULA/ AGRIÃO/ ALFACE ROXA)
- TOMATE COM CEBOLA
- BRÓCOLIS
- COUVE-FLORES
- REPOLHO COM CENOURA
- CENOURA
- RABANETE
- BETERRABA
- PEPINO

A FESTA MAIS GOSTOSA
DO BRASIL ESTÁ DE VOLTA!

FENARRECO
BRUSQUE - SANTA CATARINA
35ª edição



6 a 16
de outubro

DESFILE



Tema A Festa + Gostosa do Brasil

Quando 7 de outubro, às 18h30

Local Avenida Cônsul Carlos Renaux, no sentido da loja Casas Bahia para a ponte estaiada Irineu Bornhausen.

A **avenida Cônsul Carlos Renaux** e as ruas **Felipe Schmidt, Gustavo Krieger, Barão do Rio Branco, Vereador Guilherme Niebuhr e Alexandre Gevaerd** serão fechadas a partir das **16h30** para a concentração.

As vias que serão **bloqueadas** para o trânsito, com acesso apenas para comércios e moradores são: **rua Alberto Torres** (proximidades FS Cicle); **rua Sebastião Belli** (proximidades Espaço Vitale); **rua Adriano Schaefer** (proximidades Duda Belli Bar); **avenida Das Comunidades** (proximidades Banco do Brasil); **rua Padre Gatone** (proximidades Paróquia São Luis Gonzaga); e **rua Hercílio Luz** (proximidades Clube de Caça e Tiro Araújo Brusque).

A **rua Hercílio Luz** e as **avenidas Lauro Muller e Arno Carlos Gracher** serão fechadas a partir das **18h**, para a dispersão.

PARQUE DE DIVERSÃO



O parque funcionará todos os dias da festa a partir das 11h.

Entrada gratuita para crianças de até 10 anos em 13 de outubro, das 13h às 17h. O acompanhante acima de 10 anos pagará ingresso.

O Point Park virá com os seguintes brinquedos: Auto Pista, Roda Estrela, Barco Pirata, Surf, Space Loop, Aqua Play, Sking Dance, Tagadá, Cama Elástica, Kid Play, Maria Fumaça, Jeeps, Motos, Fuscas, Aviões, Renas, Tobogã Gigante, Fazendinha, e muito mais.

Cada brinquedo tem um limite de idade específico, também de acordo com a altura da criança, por questões de segurança.

Ingresso individual (para cada brinquedo): **R\$ 12**

Combo com cinco ingressos: **R\$ 50**

As barracas de tiro ao alvo e pescaria são pagas no local.



SOUVENIRES



São cerca de 15 estandes na feira comercial, de artesanato. São encontrados suvenires, desde os tradicionais até produtos alimentícios. Os quiosques ficam no piso térreo do Pavilhão, ao lado do restaurante. Confira um pouco do que é possível encontrar por lá e o preço médio:

Chocolates **R\$ 7**

Bótons a partir de **R\$ 10**

Tiaras **R\$ 20**

Canecos a partir de **R\$ 25**

Chapéus a partir de **R\$ 49**

Canecos de vidro (1 litros) **R\$ 130**

Canecos de madeira **R\$ 199**



VOLTE AO INÍCIO

TRAJES TÍPICOS



Frida

Tiara, flores ou outros **adereços** no cabelo são opcionais

Blusa pode ser de manga longa ou curta e não deve deixar a barriga a mostra. As cores são opcionais

O **vestido** pode ser longo ou até a altura do joelho, com tolerância de quatro dedos acima dele

Avental, meias e polainas são **opcionais**

O **calçado** deve ser fechado. Sapato social, sapatilha e botina são aceitos



Fritz



O chapéu é opcional

A parte superior do traje masculino é composta por **camisa** de manga longa ou curta

Bermuda precisa estar na altura do joelho com suspensório da mesma cor

Meias brancas e sapatos marrons ou pretos

Não se deve usar tênis muito colorido

VOLTE AO INÍCIO

CONCURSOS E BRINCADEIRAS



Como participar?

As inscrições devem ser feitas na hora da brincadeira com os organizadores. Será respeitada a ordem de chegada.

Qualquer pessoa pode participar; exceto crianças no concurso do Chope em Metro, que está previsto para acontecer no piso superior, nas noites de sexta-feira, sábado e terça.

Corrida de Tamancos

Cada participante calça um par de tamancos que estão ligados por uma espécie de “fita”. Sem tirar os pés do chão, o competidor precisa percorrer determinada distância. Vence quem chegar primeiro.

Chope em Metro

O participante tem que beber um metro de chope no menor tempo, sem babar ou tirar a tulipa da boca.

Serra Serrador

Os participantes (uma dupla) devem serrar a lenha. Quem cortar em menos tempo vence a prova.

VOLTE AO INÍCIO

AQUI É
10!

**ECONOMIA DE VERDADE
É NO AQUI É 10!**



**BRINQUEDOS
A PARTIR DE: R\$10,00**



TRANSPORTE



Trânsito

A via de frente ao pavilhão (rua Gentil Batistti Archer) ficará exclusiva para a festa. Ou seja, ela será interditada durante os dias de Fenarreco e somente dará acesso ao estacionamento e servirá como área de embarque e desembarque para quem visitar o evento.



Carro

Quem vem da rodovia Antônio Heil, sentido centro-bairro, não vai conseguir convergir para a esquerda, em frente à entrada do pavilhão. Portanto, é necessário ir até o viaduto do Parque das Esculturas, fazer o retorno e ir até o pavilhão e estacionamento, na rua Gentil Batisti Archer. A saída da festa será pela Beira Rio (avenida Bepe Rosa).



Táxi

Terá uma área específica para taxistas, na área de saída do pavilhão, ao lado da bilheteria. A área estará sinalizada.



Motorista de aplicativo

Motoristas de aplicativo poderão parar para embarque e desembarque próximo à bilheteria.



Ônibus

Não haverá alterações nas linhas de transporte coletivo de Brusque. São disponibilizadas em torno de 22 rotas diferentes, em diversos horários.

De segunda a sexta, às 22h20, saem as últimas linhas de ônibus do Terminal para todos os bairros da cidade. Mais informações com Nosso Brusque: 3351-1314.

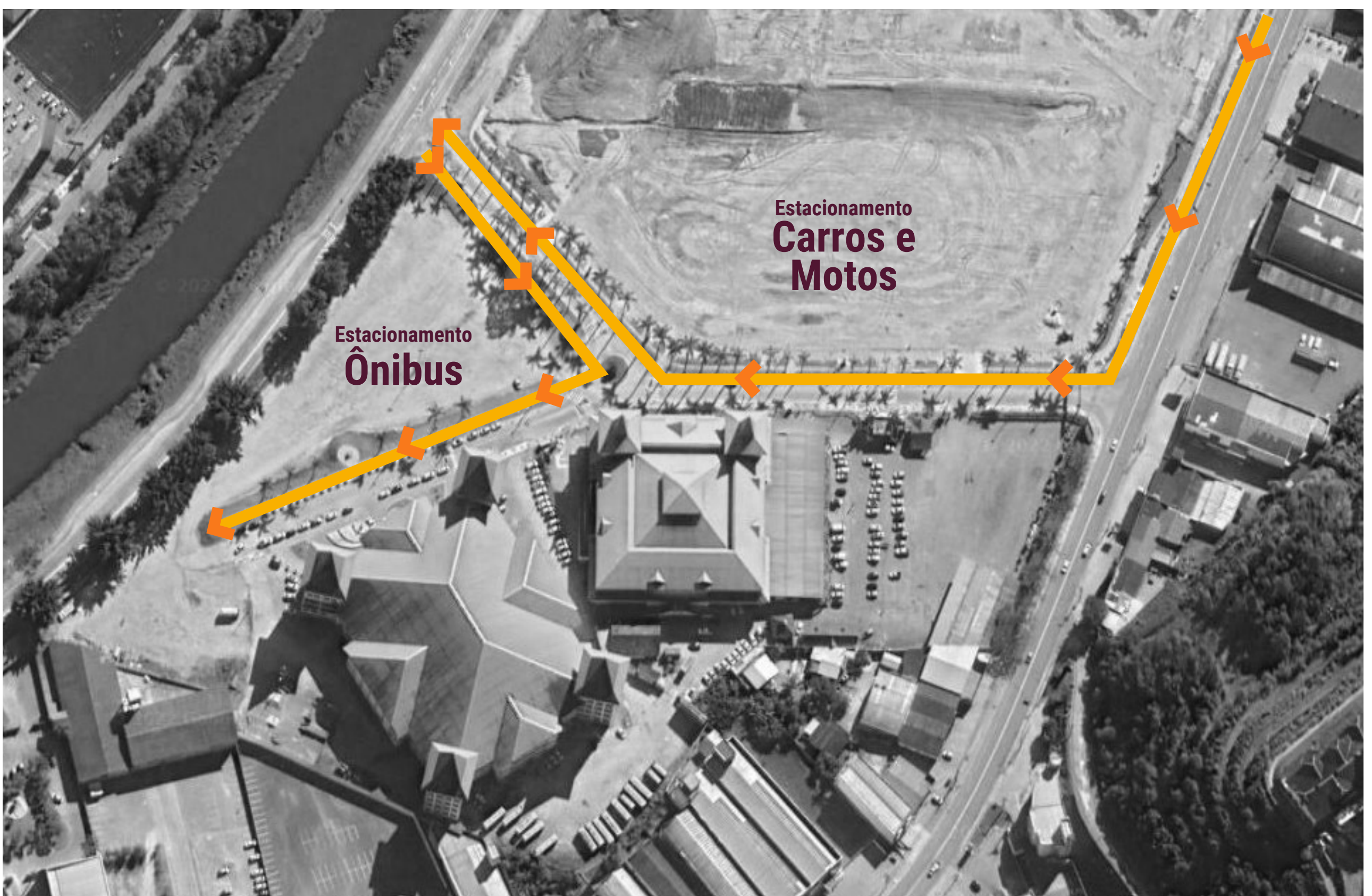

VOLTE AO INÍCIO

SEGURANÇA



A Polícia Militar e a Civil terão uma base compartilhada ao lado da bilheteria, chamada Base Integrada de Segurança. Além disso, uma empresa de segurança particular auxiliará na festa.

Polícia Militar

O policiamento ocorre na área interna e externa do pavilhão, com o patrulhamento do trânsito. Serão escalados 31 policiais para a festa durante os dias de semana e 169 agentes nos fins de semana. A equipe contará com reforço dos Batalhões das regiões de Tubarão, Rio do Sul, Indaial e Gaspar. Policiais atenderão diversos tipos de ocorrências:

- Venda e ou consumo de bebida alcoólicas para menores de idade;
- Uso de entorpecentes de um modo geral;
- Crimes mais graves, como lesão corporal, entre outros.

Polícia Civil

Vão ser três policiais civis no atendimento à população durante a festa por dia. Ao todo, são 13 profissionais que vão atuar na Fenarreco. Trabalham até às 2h nos dias de semana, já de quinta-feira a sábado segue até o fim da festa.

- Registro de boletins de ocorrências;
- Investigações criminais internas;
- Todo o apoio necessário relativo à segurança pública.

Saúde

Será disponibilizado um ambulatório durante a festa, com técnicos em enfermagem para auxílios médicos e em casos de emergência. Será dado o suporte com ambulância por uma empresa terceirizada, localizada atrás da tenda dos foodtrucks, próximo ao banheiro dos fundos.

Também, a festa contará com uma brigada de incêndio, composta por bombeiros civis, que vão circular pelo local. Eles atuam em casos de primeiros socorros



VOLTE AO INÍCIO



Rainha

Thuany Schlindwein Kroetz

Bairro: Rio Branco

Idade: 26 anos

1,67m de altura

Brusquense, formada em administração, trabalha como gerente de marketing e, há oito anos, atua como modelo. Em 2019, foi a primeira vez que participou do concurso para ser realeza da Fenarreco.

“A Fenarreco representa para mim uma festa típica alemã que traz alegria e diversão para todos. Todos são bem vindos a desfrutar a nossa cultura e a tradição da cidade. Ser rainha da festa é uma experiência única e muito importante, que irei levar para o resto da minha vida. É gratificante representar e fazer parte da história da Fenarreco”.

Primeira Princesa

Tainara Cristina Pereira Graf

Bairro: Poço Fundo

Idade: 25 anos

1,65m altura

Natural de Mundo Novo, Mato Grosso do Sul, Tainara reside em Brusque há 13 anos. Estudante de Design de Moda, trabalha como modelo e com vendas.

Participou do concurso da Fenarreco em 2017, porém foi em 2019 que conseguiu a coroa de princesa.

“Ser princesa da Fenarreco é levar não só o nome da festa, mas também levar o nome de Brusque no peito. A experiência de fazer parte da realeza, com toda certeza, marcou a minha vida, por todos os lugares que visitamos e todo o carinho que recebemos, vai ficar para sempre em nossos corações.”

Segunda Princesa

Fernanda Henn

Bairro: São Pedro

Idade: 27 anos

1,63m altura

Natural de Vidal Ramos, mora em Brusque desde 2017. Na cidade, formou-se em Arquitetura e Urbanismo, em 2019, e atua na área desde então. Participou do concurso naquele ano, porém não conseguiu ficar entre as três colocadas. Mas, com a desistência da primeira princesa, foi convidada a integrar o trio.

“Ser a segunda princesa da Fenarreco é um desafio e uma honra, pois não estou somente levando meu nome em eventos e sim o nome de toda uma cidade, e também toda a cultura alemã que é minha cultura. Isso é gratificante e está sendo uma experiência incrível que vai deixar saudades.”



Rainha

Yasmin Lavínia Clemer Lopes

Bairro: Cedrinho

Idade: 12 anos

Brusquense, estuda na Escola de Ensino Fundamental Paquetá, é extrovertida e muito amada pelos familiares. Mora com os pais e a avó, foi a primeira vez que participou do concurso, por vontade própria, após divulgação nas escolas.

“Eu me sinto muito orgulhosa por ter conseguido vencer como rainha mirim e por fazer muitas amizades e laços incríveis. Ser da realeza mirim é importante para ajudar na divulgação da Fenarreco, que faz muitos turistas desejarem visitar esta cidade incrível, que é Brusque.”

Primeira Princesa

Sophia Rezini

Idade: 12 anos

Bairro: Santa Terezinha

Brusquense, estuda no Colégio Cônsul, em Brusque, mora com seus pais e a avó. Sophia é extrovertida, cheia de energia e é considerada a princesinha da família. Foi a primeira vez que participou de um concurso de beleza.

“Para mim é um prazer representar Brusque na festa mais gostosa da nossa região, que é a Fenarreco. Então, passo o meu reinado realizada e muito feliz, pois foram anos maravilhosos.”

Segunda Princesa

Sophia Caturani Giraldi

Idade: 12 anos

Bairro: Limoeiro

Brusquense, estuda na Escola Feliciano Pires e mora com os pais. Considerada a realeza da família, Sophia é uma criança dedicada, extrovertida e que adora fazer novos amigos. Foi a primeira participação dela no concurso.

“A Fenarreco mora no meu coração. Quando a minha irmã foi princesa, senti algo especial por essa linda festa. Até então, nunca uma irmã tinha passado a coroa para a outra. Quero agradecer a Deus e a todos que me apoiaram para poder representar a cidade. Ficará sempre marcado em nossas memórias.”

VOLTE AO INÍCIO

O Município

Jornal O Município

Rua Felipe Schmidt, 31 - sl. 01
Centro - Brusque - SC
Fone: (47) 3351-1980
www.omunicipio.com.br

Diretor

Claudio José Schlindwein

Diretor de Jornalismo e Operações

Andrei Paloschi

Gerente comercial

Everton Caetano

Editor-chefe

Marcelo Reis

Repórter

Luiz Antonello

Diagramadores

Diego Martins
Djoni Paul Richter